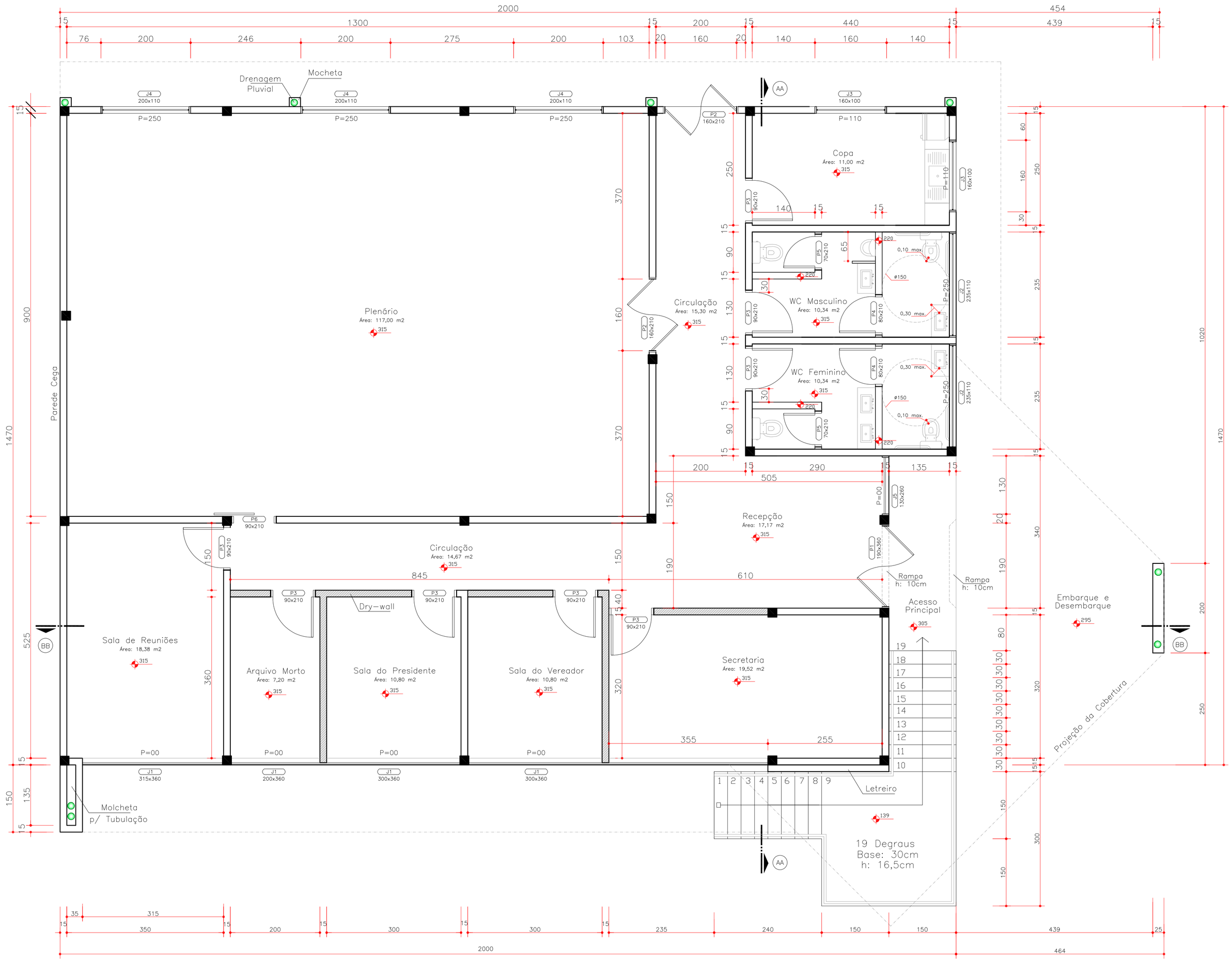

PLANTA BAIXA TÉRREO

ESCALA: 1/50

ÁREA TÉRREO: 283,65 m2

ÁREA SUBSOLO: 102,68 m2

ÁREA TOTAL: 386,33 m2

DANIEL LUIZ STEDILE
Arquiteto e Urbanista
Projeto Arquitetonico
Execução / Paisagismo
Arquitetura de Interiores

Fone: 8831-9615 / 3383-0151
Rua: Prof. Francisco Stedile, 53
Bairro: Estação - Ascurra/SC

Proprietário

CÂMARA MUNICIPAL DE ASCURRA

Endereço
RUA DOM BOSCO, S/N
ASCURRA/SC

Projeto
REGULARIZAÇÃO
CÂMARA DOS VEREADORES DE ASCURRA

PLANTA BAIXA TÉRREO

Escala
INDICADA

Área do Projeto
386,33 m2

Projeto e Desenho
CAU: A50607-9
DANIEL LUIZ STEDILE

Arquiteto e Urbanista

Assinatura do Proprietário(s):

Prancha
03

O PROPRIETÁRIO ESTÁ CIENTE E RECONHECE QUE, ORIENTADO PELO PROFISSIONAL, TERÁ QUE CONTRATAR, PARA A EXECUÇÃO DE SUA OBRA, SOMENTE EMPRESAS IDÔNEAS, COM FUNCIONÁRIOS DEVIDAMENTE REGISTRADOS, EM CARTEIRA DE TRABALHO, OFEREÇA E TORNE OBRIGATÓRIO A UTILIZAÇÃO DE TODOS OS EQUIPAMENTOS DE SEGURANÇA NECESSÁRIOS AO SERVIÇO, E TAMBEM DE QUALQUER ACRESCIMO NA ÁREA OU ALTERAÇÃO NA ESTRUTURA, SOMENTE POR ESCRITO DO RESPONSÁVEL TÉCNICO, CABENDO UNICAMENTE E EXCLUSIVAMENTE AO PROPRIETÁRIO A RESPONSABILIDADE POR QUAISQUER DAS CONDIÇÕES ACIMA.